

# 1. Considerações preliminares:

CNJ

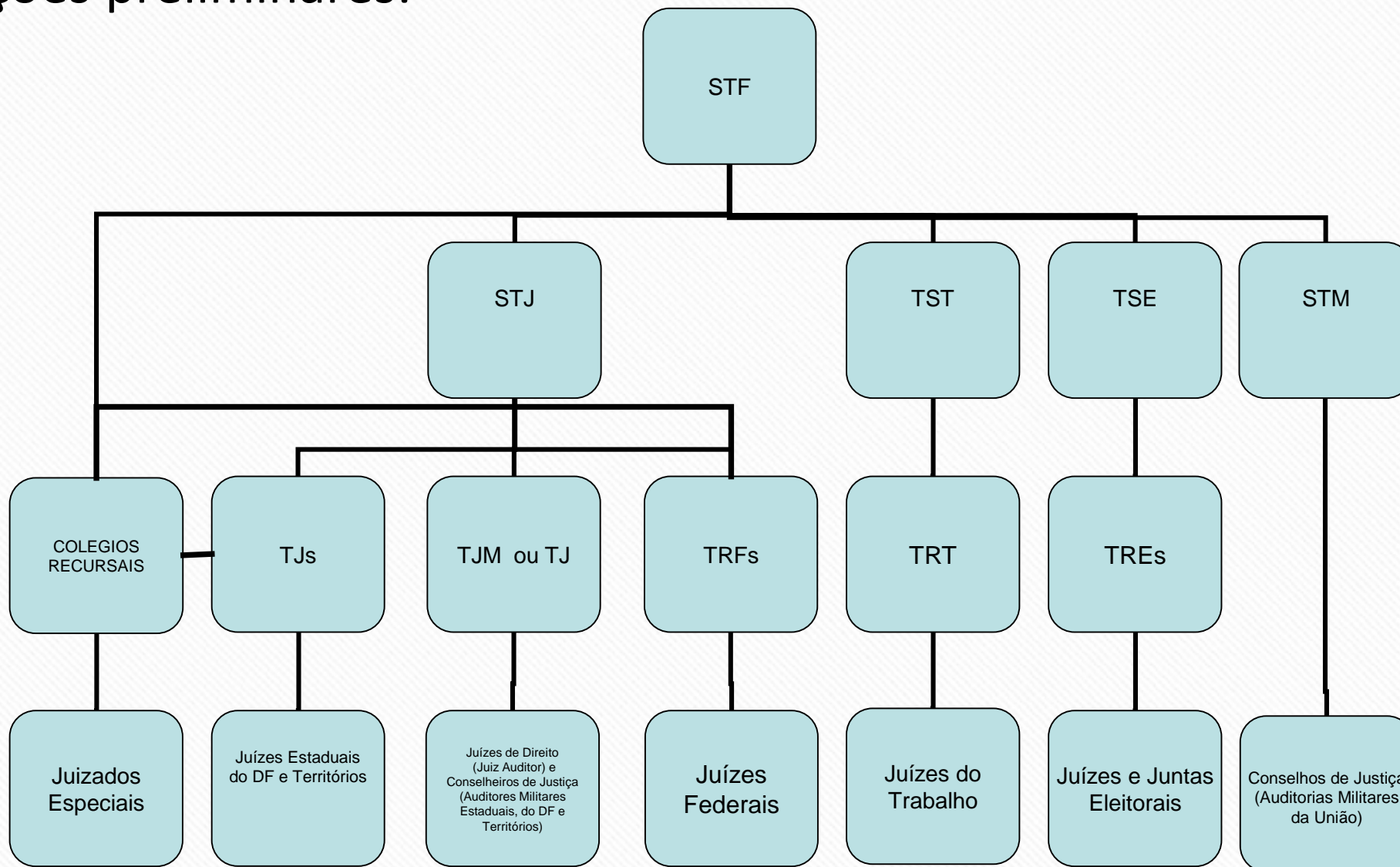



## 2. Estrutura da Justiça do Distrito Federal e Territórios

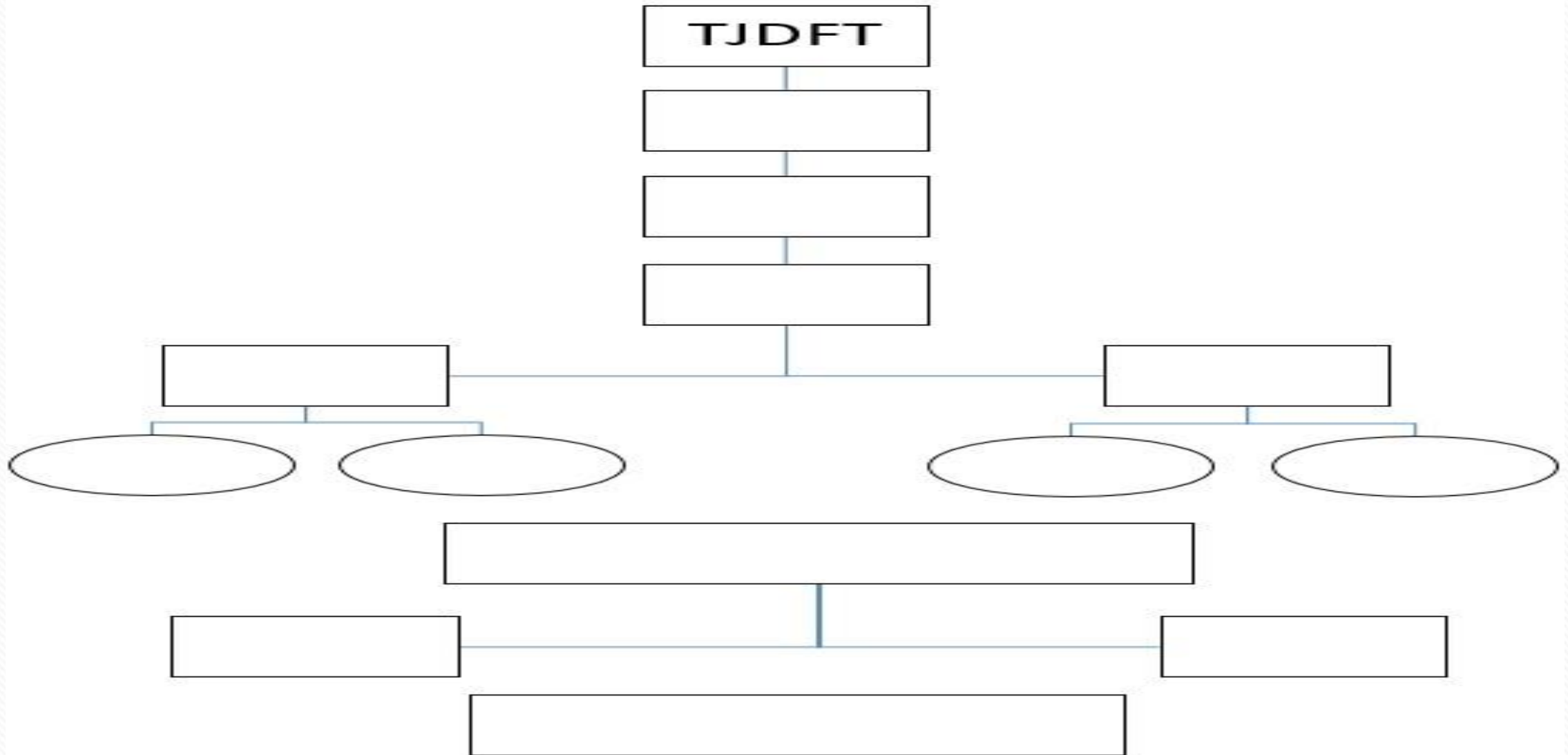

**art 2º RI Parágrafo único. O Tribunal possui três Câmaras especializadas - duas cíveis e uma criminal - e onze Turmas - oito cíveis e três criminais.**

PONTO 1            Do artigo 1º ao 4º

Sede:

Jurisdição:

Desembargadores:

Fixação de competência dos magistrados:

Composição da Justiça do Distrito Federal e Territórios (órgãos):

- I
- II
- III
- IV
- V
- VI
- VII

Fórmula: